

PLANIMETRIA UFFICI

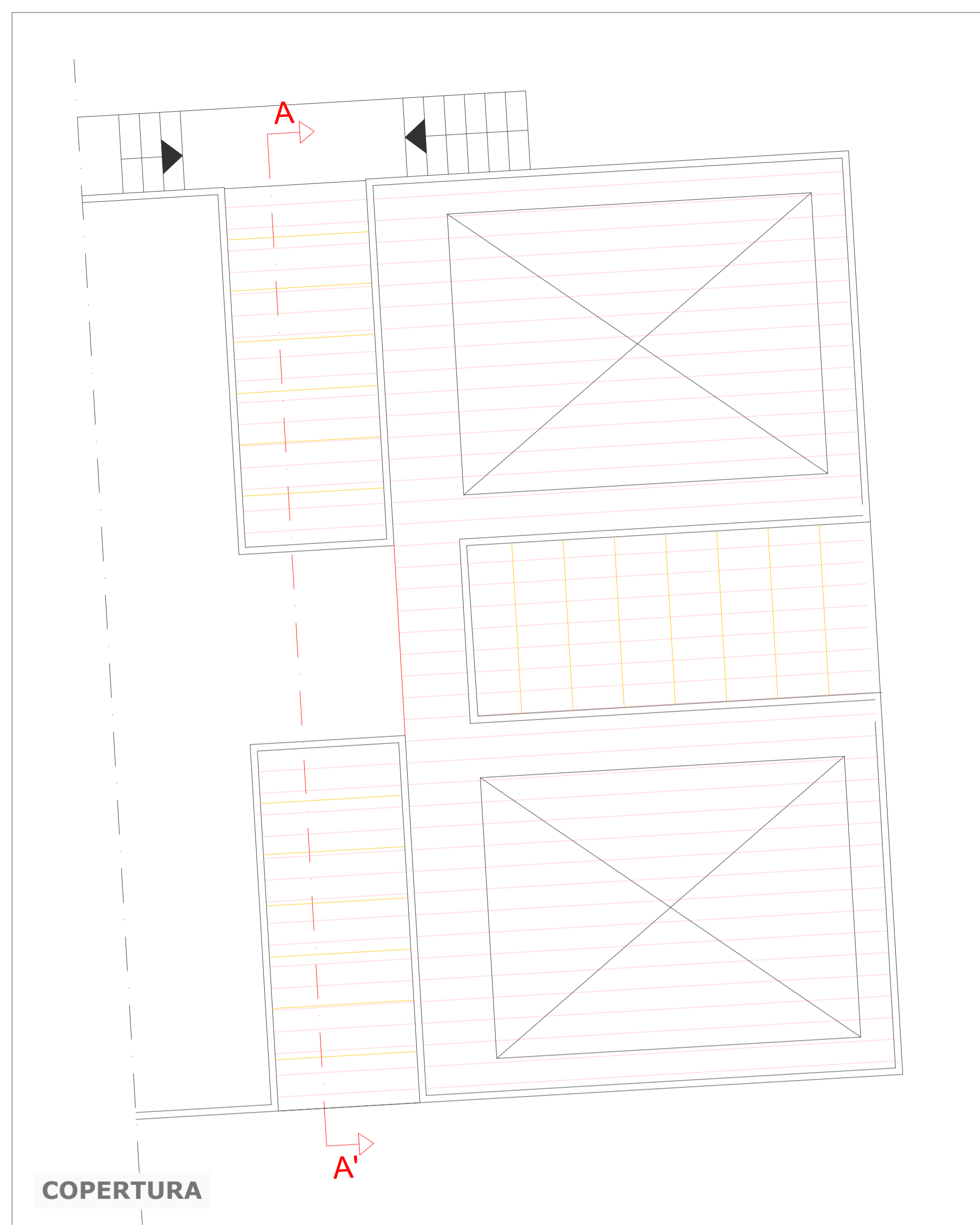

COPERTURA

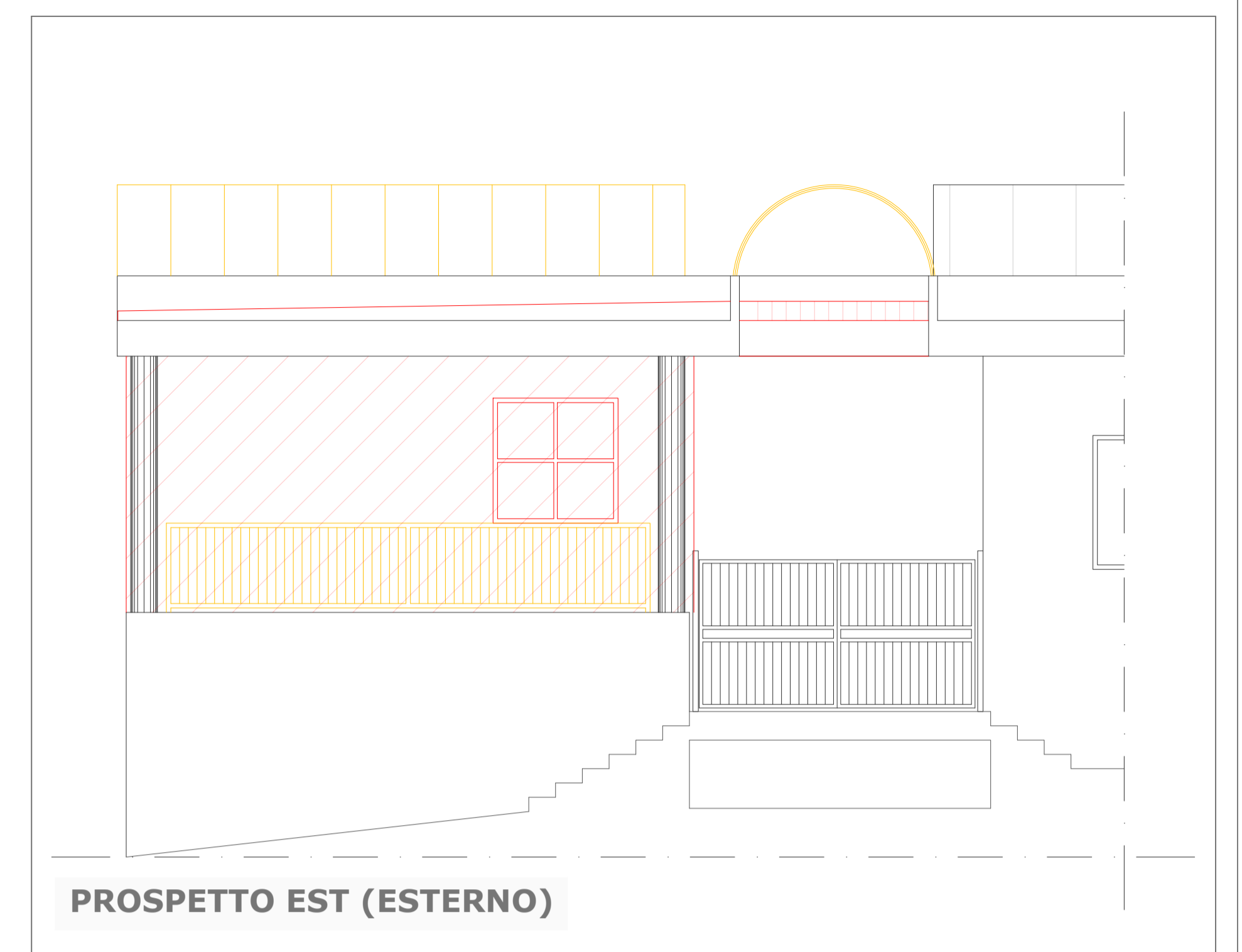

PROSPETTO EST (ESTERNO)



PROSPETTO EST (ESTERNO)

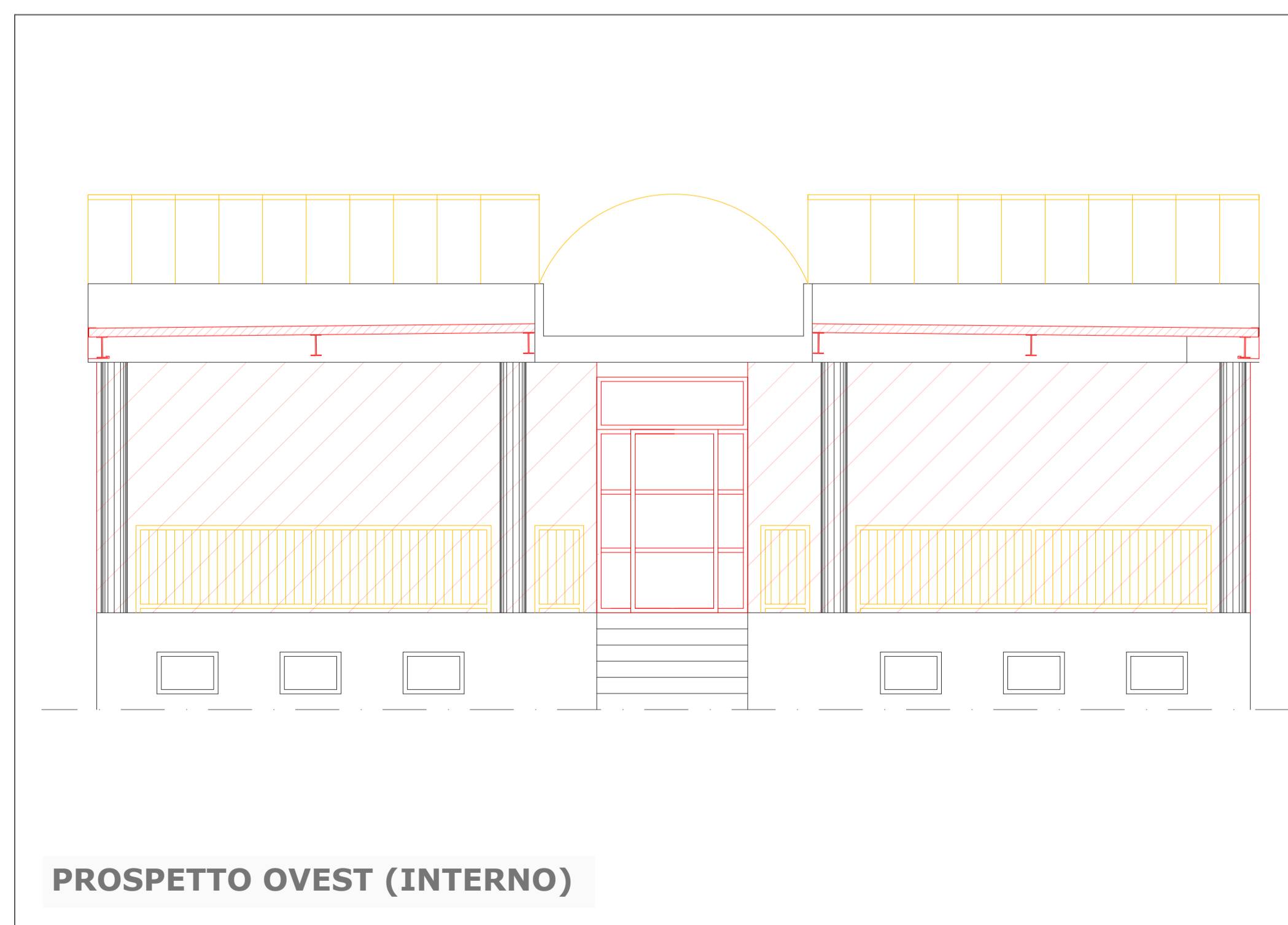

PROSPETTO OVEST (INTERNO)



Comune di Rignano sull'Arno | Città Metropolitana di Firenze

**Oggetto**

**INTERVENTI VARI IN AMBITO DI IMPIANTISTICA SPORTIVA, ASSOCIAZIONISMO E POLITICHE GIOVANILI INTERVENTI STRAORDINARI IMPIANTO SPORTIVO VIA ROMA**

**PROGETTO ESECUTIVO**

**RISTRUTTURAZIONE EDILIZIA CONSERVATIVA**

**R.U.P.**  
Arch. Elisa Spilotros

**Progetto Architettonico**  
Arch. Eleonora Ferrini

**Progetto Strutturale**  
Arch. Domenico Bombardieri

**Progetto impianti elettrici e idrotermosanitari**  
Ing. Massimiliano Petri

**DL Architettonico e Strutturale - CSP - CSE**  
Arch. Domenico Bombardieri

**DL Impianti elettrici e idrotermosanitari**  
Ing. Massimiliano Petri

TAVOLA

SCALA\_ 1:50

**DEMOLITO**  
**CONSTRUITO**

Elaborato

**STATO SOVRAPPONTO  
DETTAGLI - PROSPETTI**

**04**

REV

03/07/2021

DATA

Luglio 2021