

■ Sezione FF' (Scala 1:100)  
STATO DI FATTO

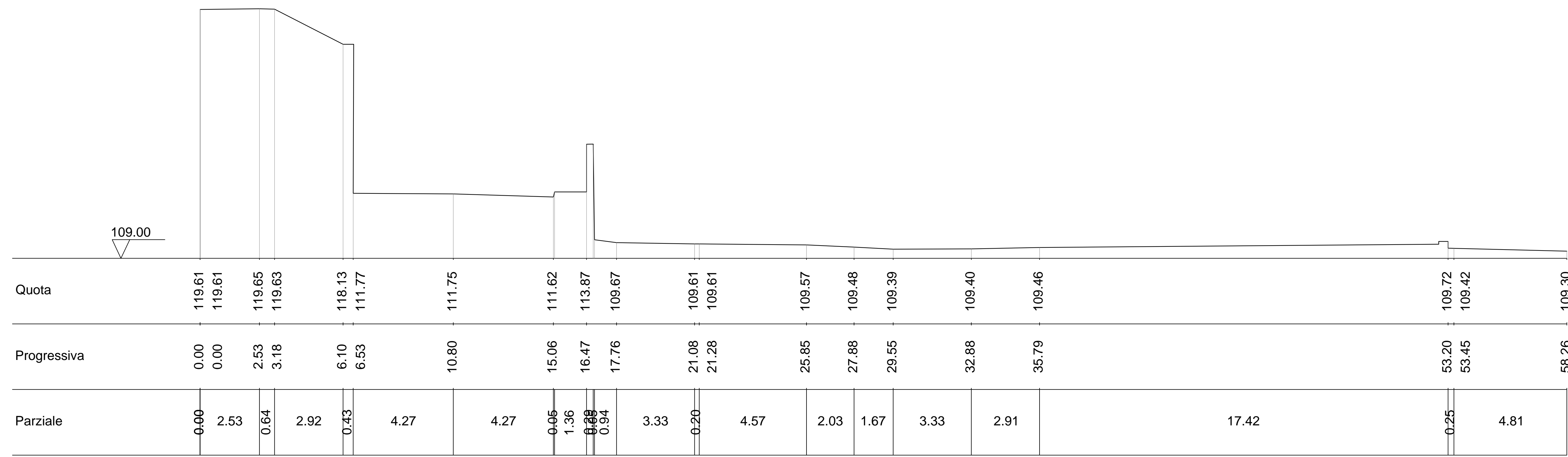

■ Sezione FF' (Scala 1:100)  
STATO DI PROGETTO

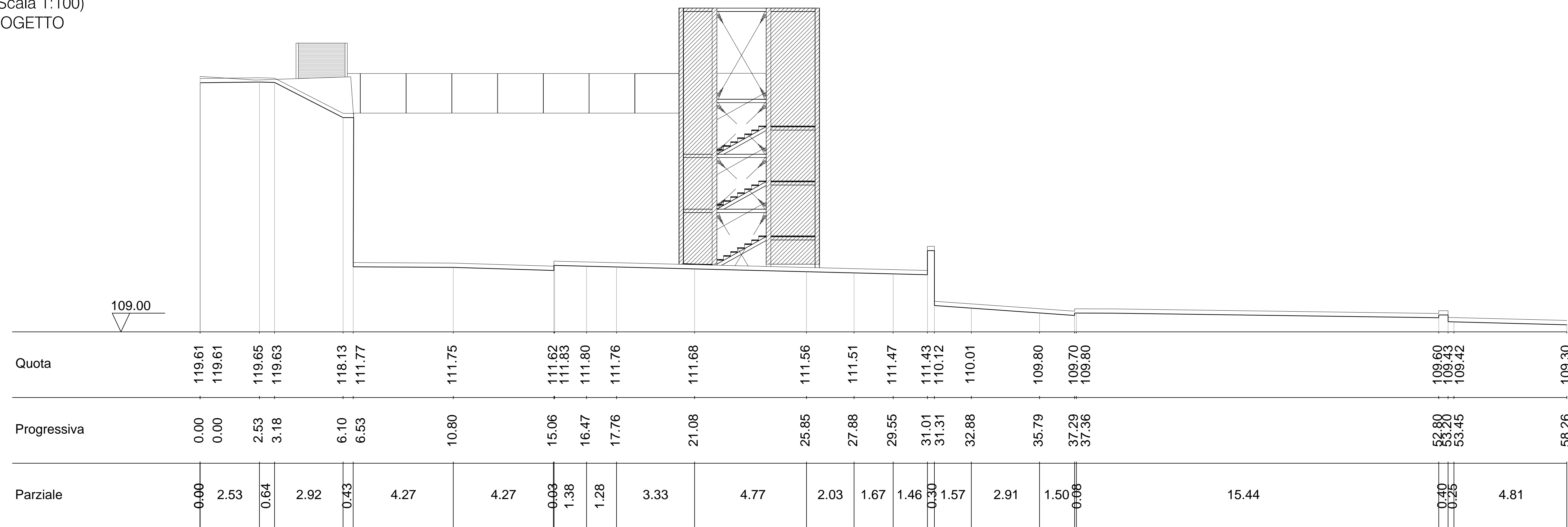

■ Sezione FF' (Scala 1:100)  
STATO SOVRAPPOSTO

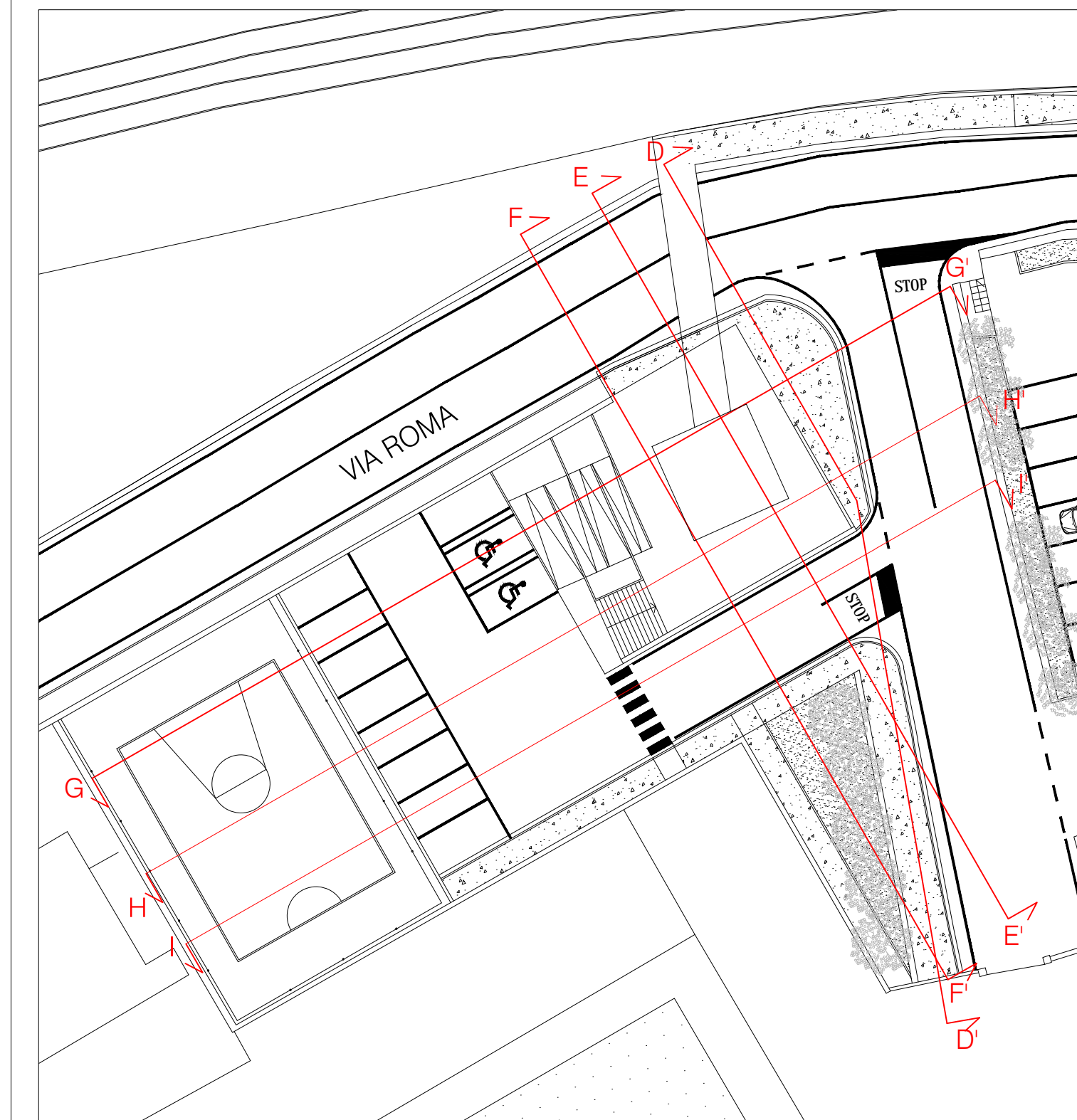
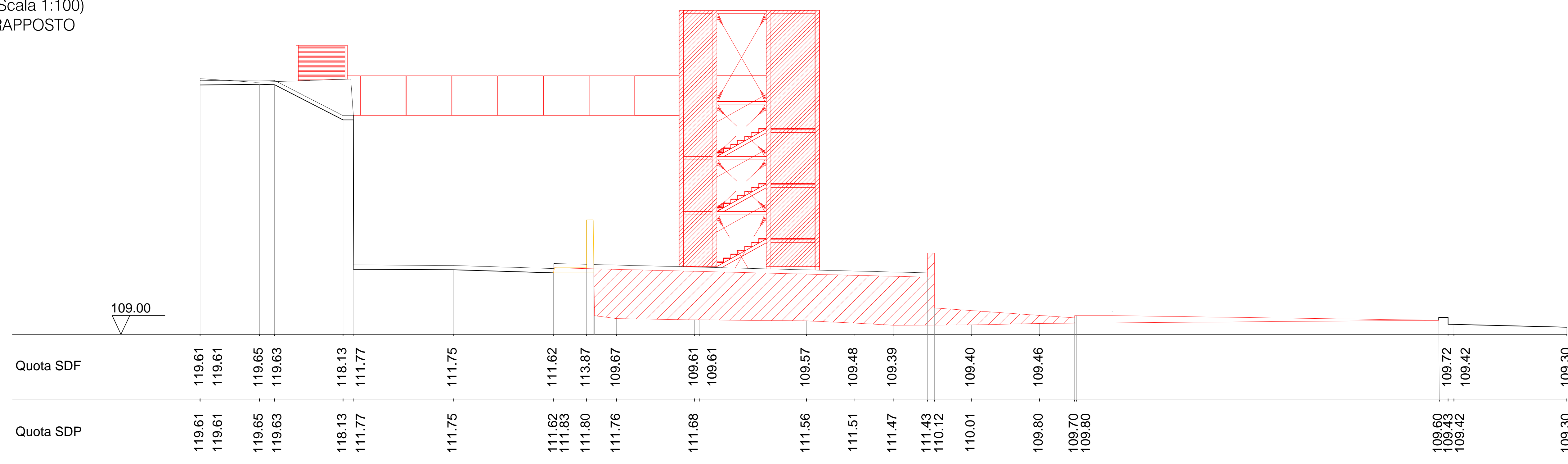

■ Key Plan

stefania sassolini  
architettura

Comune di Rignano sull'Arno

"Percorso Ciclopedonale - BINARIO 2"

Progettista architettonico:  
Arch. Stefania Sassolini

Progettista strutturale:  
Ing. Stefano Fabbrì

Rup:  
Ing. Mauro Badii

Supporto al Rup  
in fase di progettazione:  
Arch. Giulia Sati

PROGETTO ESECUTIVO

Intervento B  
Sezione FF'

STATO DI FATTO  
STATO DI PROGETTO  
STATO SOVRAPPOSTO

scala 1:100

Elaborato

T\_14

Revisione

Data

dicembre 2018