

Prot. Interno: HY 15_18

Data: Marzo 2019

Aggiorn.:

Elaborato

A.02

PROPRIETA'

COMUNE DI RIGNANO SULL'ARNO (FI)

UBICAZIONE

Via della Pieve_Rignano sull'Arno (FI)

TITOLO DEL PROGETTO

PROGETTO ESECUTIVO DI ADEGUAMENTO
SISMICO AI SENSI DELLE NTC 2018 DELLA
SCUOLA MEDIA "G. PAPINI" DI RIGNANO
SULL'ARNO

TIPO DI ELABORATO

PLANIMETRIA CON INDIVIDUAZIONE DELLE
INDAGINI GEOLOGICHE

Ing. MAURO BADII

Il resp. unico del Procedimento

Progettista

Ing. STEFANO CAPRETTI

Progettista Impianti

Ing. FRANCO CECCONI

Coord. della Sicurezza in fase di prog.

Ing. SIMONE SENESI

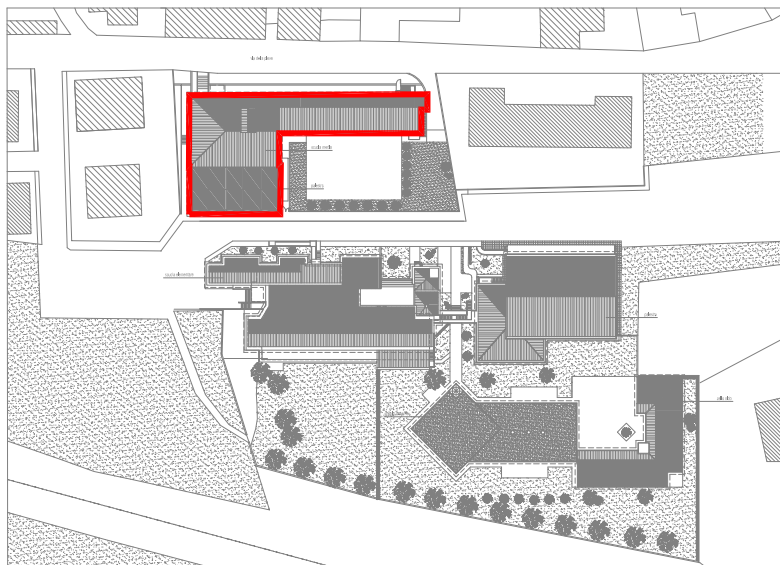



n° commessa		Responsabile progetto		Nome del file		Identificazione Documento		Tipo di Elaborato
HY 15_18		SC				DI		
REV.	00	Redatto		Controllato		Approvato		
data	01/2019	data		data		data		
note								

Planimetria di ubicazione delle indagini

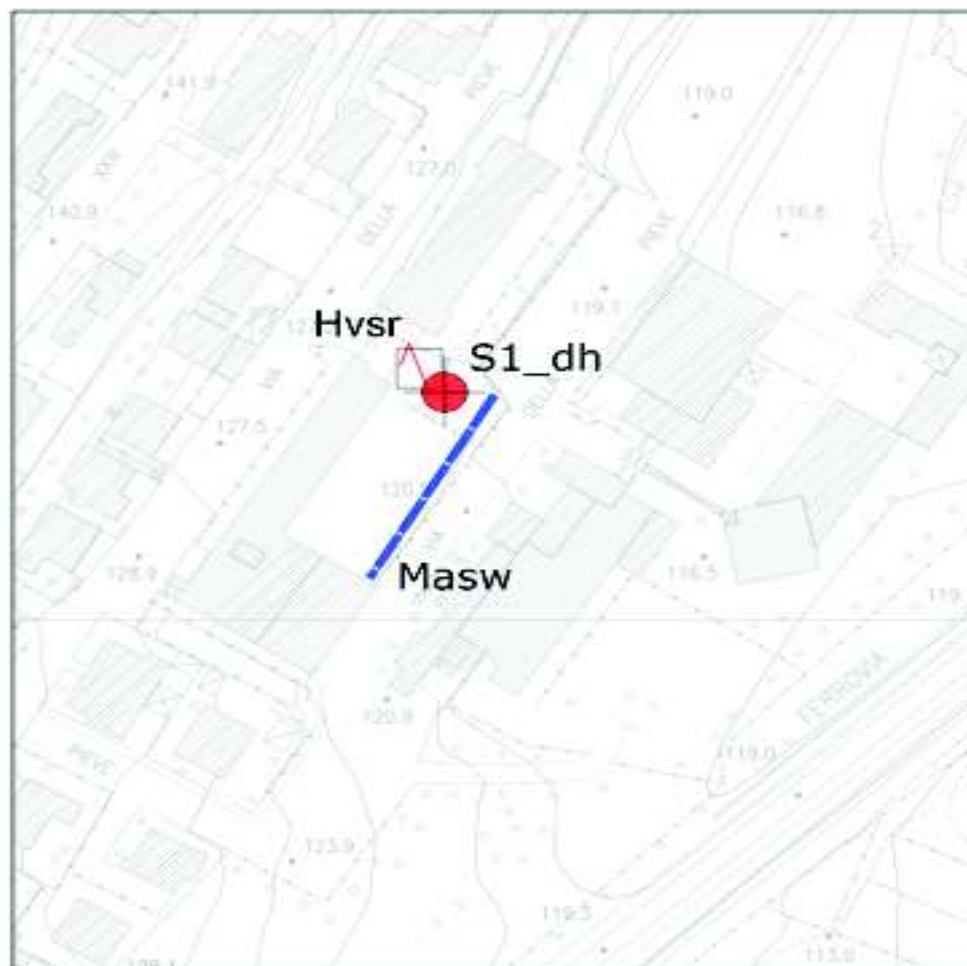
Scala 1:1.000



- | | |
|---|--|
|  S1_dh | Sondaggio a carotaggio continuo con tubo per prova down-hole |
|  Masw | Indagine sismica tipo Masw |
|  Hvsr | Prova sismica passiva a stazione singola |