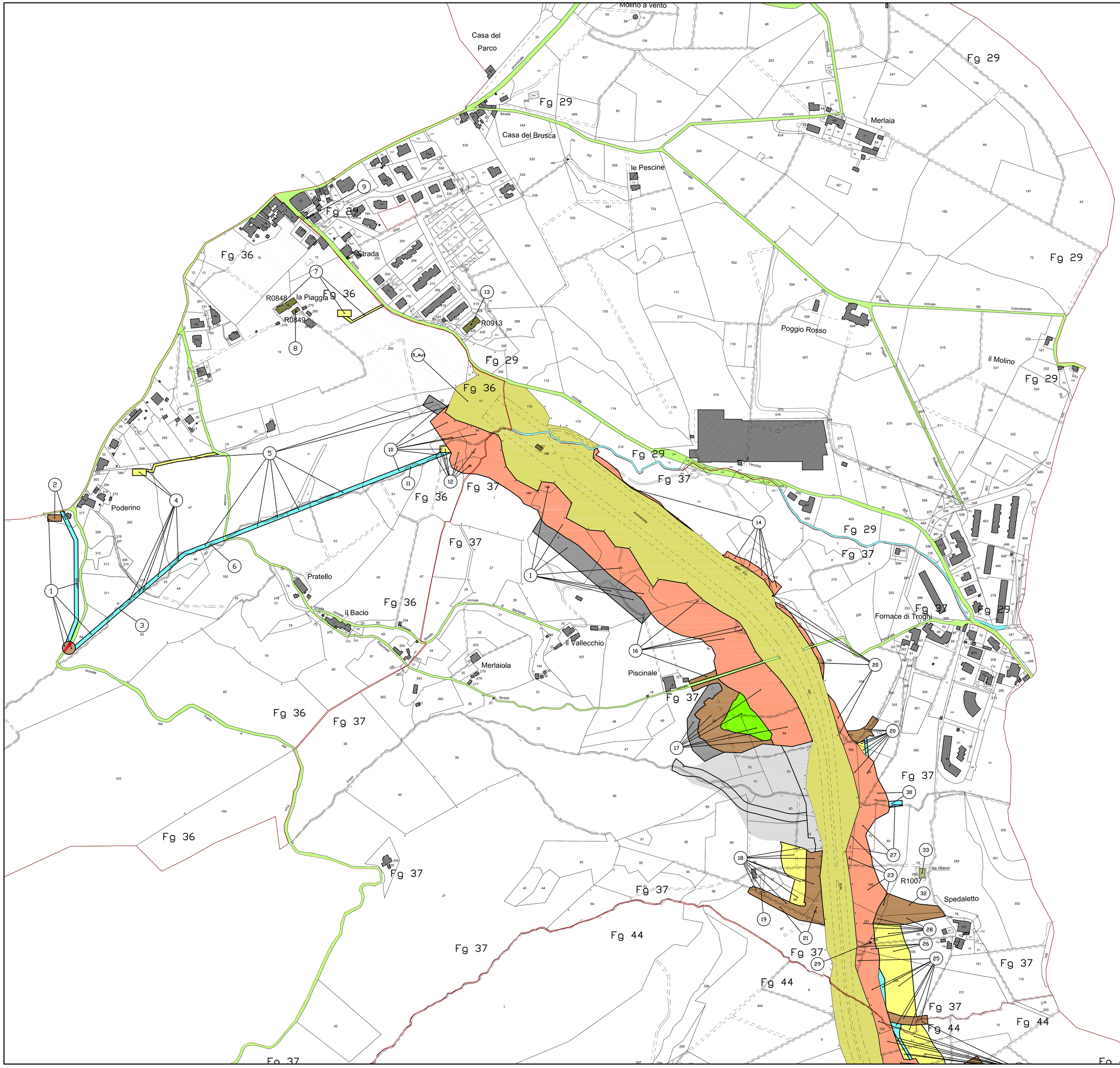

LEGENDA

- Sede autostrada, pertinenze autostradali, ecc.
- Deviazione fosso,sede strada deviazione strada, ecc.
- Servitù di passo U.T./U.P., di viadotto, di galleria
- Servitù di Drenaggio
- Reliquato
- Occupazione temporanea
- Mitigazione Ambientale
- Servitù per Interferenze
- Aree in esproprio con P.U.
- Fabbricati da rilievo stato attuale
- Proprietà Autostrade
- Area Demaniale soggetta a Occupazione Permanente
- Area Demaniale soggetta a Occupazione Temporanea

autostrade per l'italia

AUTOSTRADA (A1) : MILANO – NAPOLI

AMPLIAMENTO ALLA TERZA CORSIA BARBERINO DI MUGELLO – INCISA VALDARNO

TRATTO : FIRENZE SUD – INCISA VALDARNO
VARIANTE SAN DONATO

PROGETTO DEFINITIVO

SOMME A DISPOSIZIONE

ESPROPRI

PIANO PARTICELLARE

COMUNE DI RIGNANO SULL'ARNO

(Provincia di Firenze)

IL RESPONSABILE PROGETTAZIONE SPECIALISTICA	IL RESPONSABILE INTEGRAZIONE PRESTAZIONI SPECIALISTICHE	IL DIRETTORE TECNICO
P.I.E. Fabio Cerchiari O.Per.Ind. Como N.1067	Ing. Michele Pastorino Ord. Ingg. Savona N.1104	Ing. Maurizio Torresi Ord. Ingg. Milano N. 16492
RESPONSABILE UFFICIO ESC	CAPO COMMESSA/PROJECT ENGINEER	RESPONSABILE DIREZIONE OPERATIVA TECNICA E PROGETTAZIONE

WBS	RIFERIMENTO ELABORATO							DATA:	REVISIONE	
	DIRETTORIO			FILE				MAGGIO 2015	n.	data
	codice commessa	N.Prog.	unità'	uffico	n. progressivo	Rev.				
–	1 1 0 1 8 9 0 1		D T	P E S C	0 1 0 6	– –		SCALA: 1:2000		

spea autostrade ingegneria europea	PIANIFICAZIONE COMMESSE Ing. Massimiliano Giacobbi Ord. Ingg. Milano N. 20746	ELABORAZIONE GRAFICA A CURA DI : ELABORAZIONE PROGETTUALE A CURA DI :	Arch. Elvira Occhionero
CONSULENZA A CURA DI : –		IL RESPONSABILE UFFICIO/ESC	P.I.E. Fabio Cerchiari O.Per.Ind. Como N.1067

VISTO DEL COMMITTENTE	VISTO DEL CONCEDENTE
autostrade per l'italia Ing. Furio Cruciani	Ministero delle Infrastrutture e dei Trasporti DIPARTIMENTO PER LA PROGRAMMAZIONE STRATEGICA, LA GESTIONE GENERALE E IL CONTROLLO DIRETTORIO PER LA VIGILANZA SULLE CONCESSIONI AUTOSTRADALI

IL PRESENTE DOCUMENTO NON POTRA' ESSERE COPIATO, RIPRODOTTO O ALTRIMENTI PUBBLICATO, IN TUTTO O IN PARTE, SENZA IL CONSENSO SCRITTO DELLA SOC. AUTOSTRADE PER L'ITALIA S.P.A. OGNI UTILIZZO NON AUTORIZZATO SARA' PERSEGUITO A NORMA DI LEGGE.
THIS DOCUMENT MAY NOT BE COPIED, REPRODUCED OR PUBLISHED, EITHER IN PART OR IN ITS ENTIRETY, WITHOUT THE WRITTEN PERMISSION OF SOC. AUTOSTRADE PER L'ITALIA S.P.A. UNAUTHORIZED USE WILL BE PROSECUTED BY LAW.